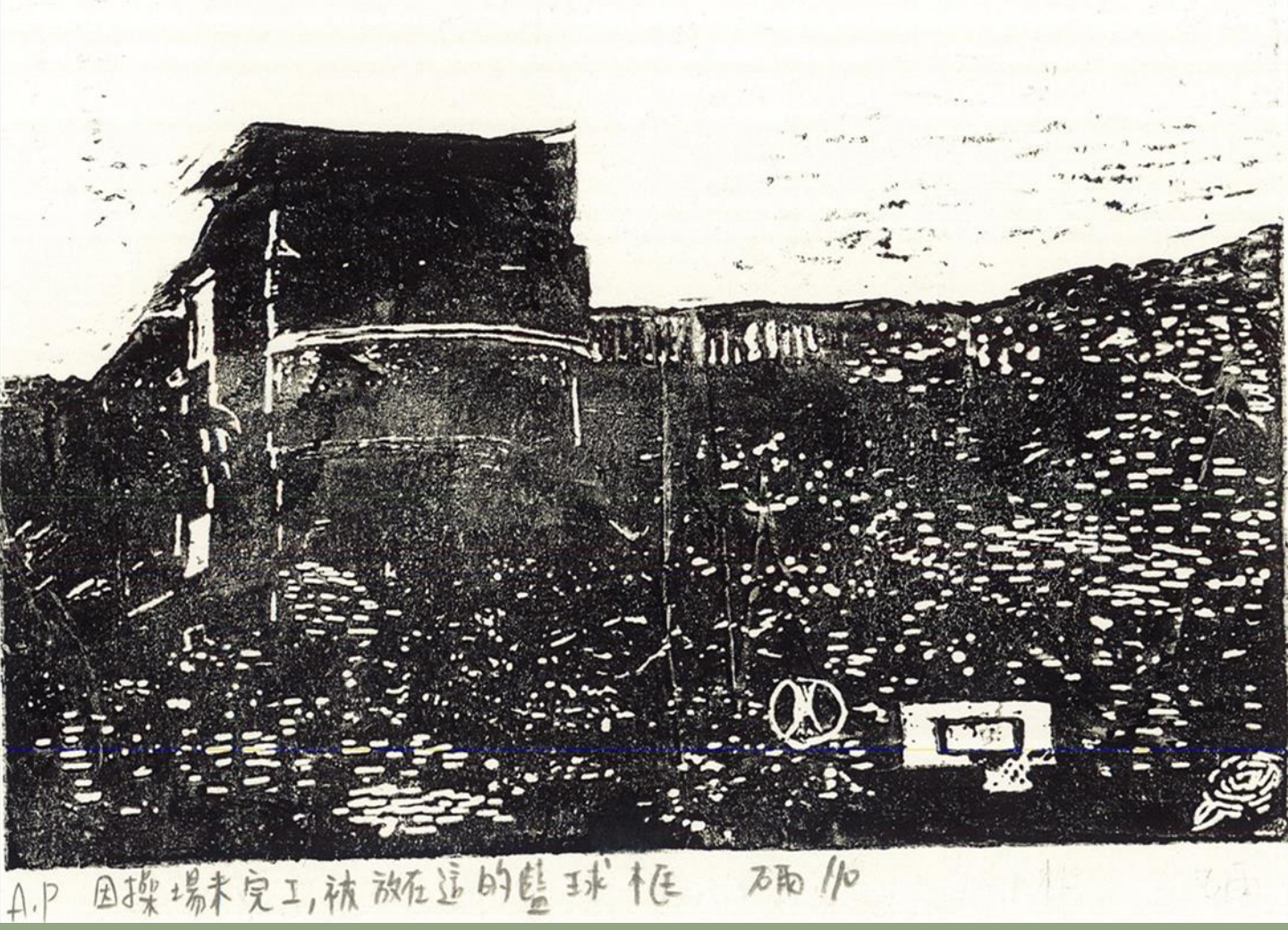

版拓清水-校園風景版畫創作

作品資料

媒材:新樹脂版
時間:2021 4月
名稱:因操場未完工被放在這的籃球框
理念:表達沒放在籃球場的籃球框內心的艱苦

創作歷程

一開始，老師叫我們用學校的照片刻版畫，感覺要用的很寫實，我覺得超難的，但是開始刻之後發現沒有我想像中的那麼困難，雖然還是有很多技術上的不足，但是老師也一一指導我們，雖然因為我使用的照片樹葉很多，花了我不少時間，但是總體來說我覺得蠻有收穫的，雖然以前也在學校做過類似的美術作業，但是這一次讓我重新認識了不同方式的版畫，希望以後也有機會去創作不同類型的作品。