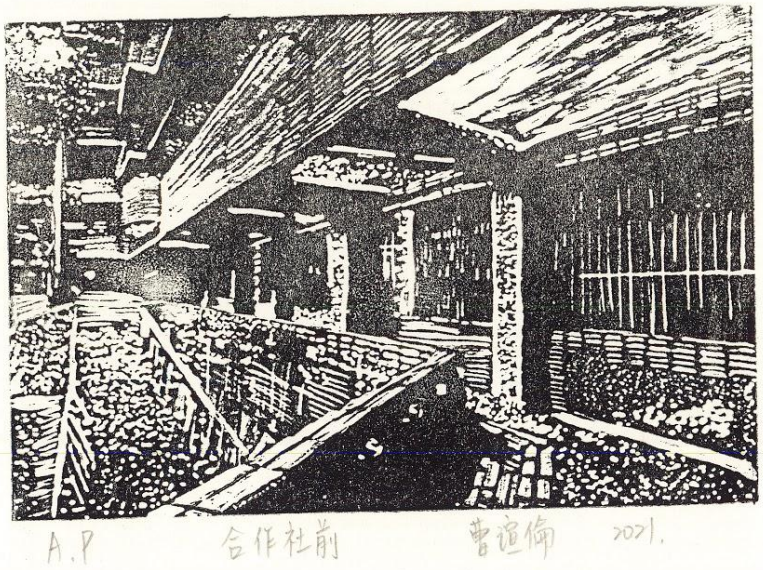

版拓清水-校園風景版畫創作

作品基本資料

名稱:合作社前的轉角。
媒材:版畫創作
創作時間:2021/04
理念;每天接近放學時間的那節下課一定要去合作社報到一下，那裡總是充滿著歡樂，有些人因為吃東西而開心，有些人則是因為聊天而哈哈大笑，合作社遠永不嫌人少不管任何時間都一定會有人去，最期待的是每當一結帳完就想趕快打開解決掉它，之後就會在那邊邊聊天邊吃，每天都會經過這個場景，大概永遠都不會忘記。感覺這就是一條校園中的必經之路。

創作歷程

看著每年的畢業生慢慢離去，難免都有點不捨，總覺得時間也過太快了，一轉眼大家又要畢業了。在求學階段“吃”是不可少的，每到一間學校都會想知道這間學校的合作社有賣什麼賣的好吃嗎。對各種合作社充滿著幻想，雖然不像國外有著那種大大的食堂，但是我覺得我們這樣已經足夠了。